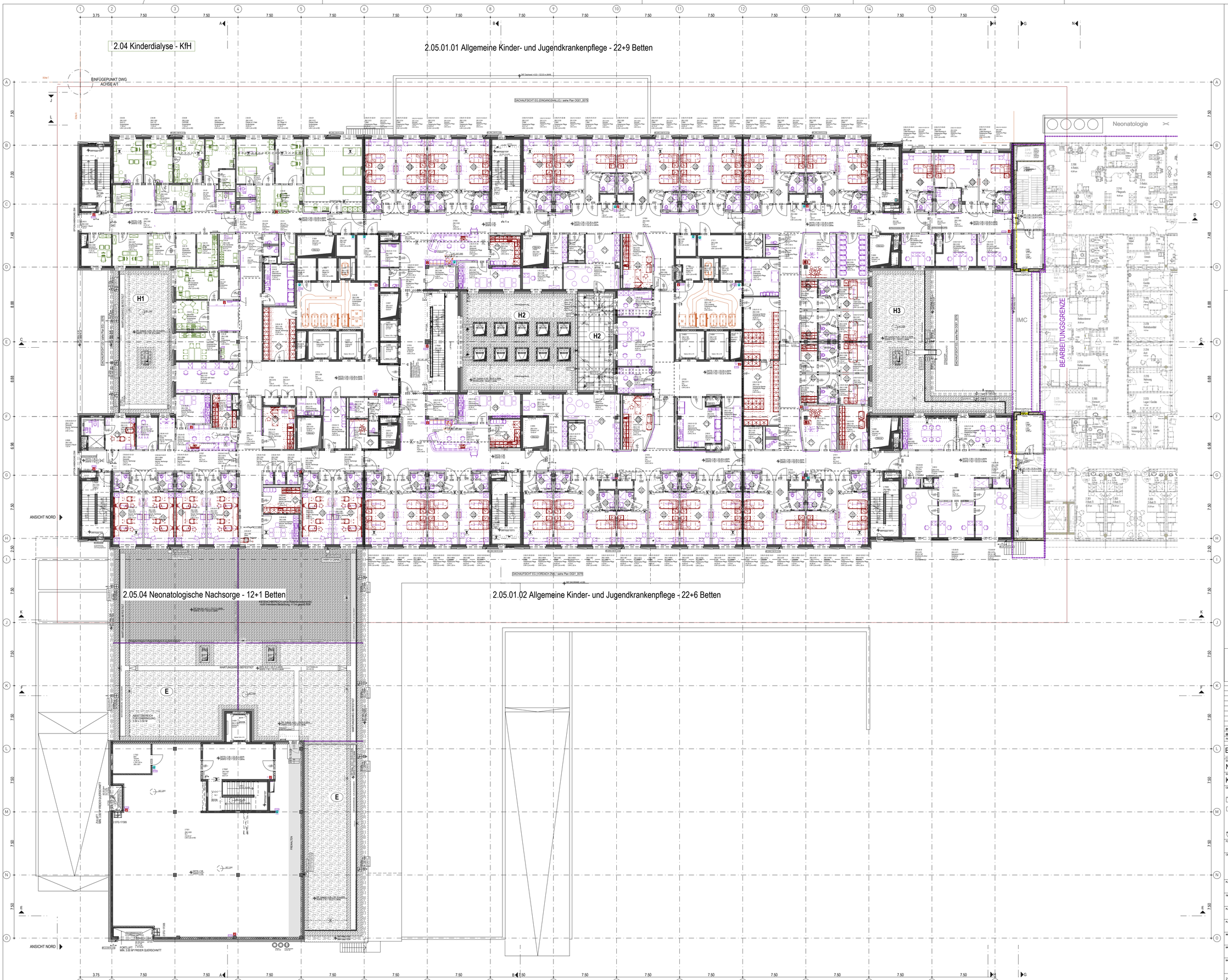

LEGENDE ÜBERSICHT AUSSTATTUNG

- LOSE MÖBLIERUNG
- FESTEINBAU
- KFH MÖBEL

LEGENDE OBJEKTPLANUNG

WÄNDE

- STAHLBETON ORTBETON
- STAHLBETON HALBFERTIGTEIL
- STAHLBETON VOLLFERTIGTEIL
- ESTRICH, UNBEWEHRTER BETON
- MAUERWERK AUS KSV 2.0
- MAUERWERK AUS PB4
- GIPSKARTON
- GIPSKARTON BEPLANKUNG BIS OK TROCKENBAUDECKENKONSTRUKTION
- Brandschutzanforderung Min. E90 / F90
- Brandschutzanforderung Min. E30 / F30
- STAHL-/GLAS-WAND / -TÜR
- ELEMENTIERTE TRENNWAND
- WÄRMEDÄMMUNG

ROHBAU SONSTIGES

- SCHACHT NACH UNTEN / NACH OBEN
- DE DACHEINLAUF
- BO BODENEINLAUF/GULLY OK IB BEZGL. OKFB
- ESTRICHFUGE
- ABSCHLUSSWINKEL ESTRICH
- SB SICHTBETON QUALITÄT SB (nach Merkblatt Sichtbeton des Bundesverbands der deutschen Zementindustrie)
- STB HALBFERTIGTEIL MIT VERPRESSSCHLAUCH
- VP VERPRESSANSCHLUSSDOSE

WÄNDE IM BESTAND

- BESTAND
- NEUBAU
- ABBRUCH

ACHTUNG:
MASZE IM BESTAND NUR UNTER VORBEHALT! SIND DURCH AUFMASZ ZU ERMITTELN

BRANDWIDERSTAND DER BAUTEILE:

- F 30 / F 90 — Feuerhemmende Wand
- EF 30 / EF 90 / REI 30 / REI 90 — Feuerbeständige Wand / Tragend Brandwand und Bauart Brandwand Brandwand
- Feuerhemmende Verglasung mit thermischer Isolation
- Feuerbeständige Verglasung mit thermischer Isolation
- Dicht- und selbstschließende Tür F90-Fahrschachttür
- RS RAUCHSCHUTZTÜR DIN 18095
- FS FEUERHEMMENDER ABSCHLUSS
- FB FEUERBESTÄNDIGER ABSCHLUSS

FEUCHTRAUMBEANSPR.

- GERING (GÄSTE / PERSONAL WC)
- M MÄSSIG (NASSZELLE)
- H HOCH (PERSONAL DUSCHEN)
- SH SEHR HOCH (STATIONSKÜCHEN)
- ▲ BEZÜG BEANSPRUCHTE SEITE

BRANDSCHUTZ SONSTIGES

- F FEUERLÖSCHER / WANDHYDRANT
- LH LÖSCHWASSERREINSPEISUNG
- E ENTNAHMESTELLE

SCHALLSCHUTZ

- ESB ERHÖHTES SCHALLDÄMMMASZ WAND W56dB = Rw R 56dB
- NSB NORMALES SCHALLDÄMMMASZ WAND: Rw,R 52dB

BAULICHER STRAHLENSCHUTZ

ANGEGEBENER STRAHLENSCHUTZWERT IST BEZOGEN ECHWERT DER GES. WANDKONSTRUKTION. STRAHLENSCHUTZ MUSS BIS ZUR HÖHE DER ABGEHÄNGTEN DECKE GEWÄHRLEISTET SEIN.

- PB BLEIGLEICHWERT; PbGlw (mm)

WANDANFORDERUNGEN

- KP Kalk-Zementputz (MW / StB) Feuchträume
- GP Gipsputz (MW / StB-wände) ca. 15mm
- SP Spachtelung (StB-wände / -Stützen) ca. 5mm
- MA Maler Anstrich auf Rohbau (MW Nebenräume)
- TR Trockenbaubeplankung W1-I / W2-I
- TP Trockenputz vor Massivbauteil
- DL OK Gleitender Deckenanschluss siehe Pläne 0872 - 0876
- WVS Wandverstärkung/Traverse in GK-Wänden
- Beachte: WVS Nasszellen siehe in RST 1001-1018
- Wandfliesen mit Höhenangabe

Gewerkezuordnung

- Ausstattung
- Medizintechnik
- HLS
- Elektro

MASZE

OK ZARGE

- VERMASSUNG ROHBAUAUSBAU
- VERMASSUNG SANITÄROBJEKTE
- OKFFB ±0.00 = 117.50 m üNHN
- OKFFB -0.XX = XXX.XX m üNHN

BRÜSTUNGSHÖHE ZUR SICHERUNG GEGEN ABSTURZ SIEHE FASSADENSCHNITT UND -DETAILS

- DETAIL 1111 VERWEIS AUF PLANNUMMER

HINWEIS

ALLE BOHRUNGEN IN ROHDECKE IM 2./3./4 OG MAX. 8CM TIEF
ALLE ANGABEN ZU UNTERKANTEN VON UNTERZÜGEN SIND ROHHÖHEN AB OK FERTIGFUSSBODEN.
ALLE ANGABEN VON TÜR- UND BRÜSTUNGSHÖHEN SIND ROHHÖHEN AB OK FERTIGFUSSBODEN.

DIESER PLAN GILT AUSSCHLIESSLICH IN VERBINDUNG MIT DEN ZUGEHÖRIGEN STATIKPLÄNEN
ALLE MASZE SIND VOM AUFTRAGNEHMER VOR BEGINN DER ARBEITEN EIGENVERANTWORTLICH AM BAU ZU PRÜFEN. MASZABWEICHUNGEN SIND DER BAULEITUNG UMGEHEND MITZUTEILEN!

INDEX	DATUM	GEZ	PLANÄNDERUNG
01	18.09.2024	up	Fa. Planostz Rohbau
02	06.10.2023	jw	Planostz Rohbau

ETAPPENORT	GEBÄUDE NR.	LPH	KOSTENGRUPPE	PLANART	ZUORDNUNG	FORTLAUFENDE NUMMER	INDEX
EUT	06	LP5	381	GR -	OG02	0057	F01

BAUORTNAMEN
NEUBAU ZENTRALBAU II

BAUHERR
KLINIKUM ST. GEORG GGMBH
DELITZSCHER STR. 141 04129 LEIPZIG

GESAMTANLAGE

GEBÄUDE / BAUTEIL / PLANSCHNITT

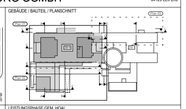

PLANNUMMER 0057

LEISTUNGSPHASE GEM. HOAI
AUSFÜHRUNGSPLANUNG

OBJEKTPLANUNG GEBÄUDE

PLANART / ZUORDNUNG
GRUNDRISS
2. OBERGESCHOSS
ÜBERSICHT AUSSTATTUNG

PLANUNG MEDIZINTECHNIK

PLANSCHNITT
PLAN 01 | PLAN 02

TRAGWERKSPLANUNG

PLANSTUFE / STATUS NACH VOB STANDARD
W4 - FREIGABE

PLANUNG HLS, AUTOMATION UND FÖRDERTECHNIK

BEZEICHNUNG TEILMODELL (DWG) : ARCHITEKTUR / OBJEKTPLANUNG :
EUT-060_LP5_300_GR-_OG02_ARC-_F13
ETAPPENORT | GEBÄUDENUMMER | LPH | KOSTENGRUPPE | PLANART | ZUORDNUNG | KOTRMÄGIGKEIT | INDEX

PLANUNG ELEKTROTECHNIK

BEZEICHNUNG TEILMODELL (DWG) : MEDIZINTECHNIK :
ETAPPENORT | GEBÄUDENUMMER | LPH | KOSTENGRUPPE | PLANART | ZUORDNUNG | KOTRMÄGIGKEIT | INDEX

INFRASTRUKTUR UND FREIANLAGEN

BEZEICHNUNG TEILMODELL (DWG) : TGA - HLS :
ETAPPENORT | GEBÄUDENUMMER | LPH | KOSTENGRUPPE | PLANART | ZUORDNUNG | KOTRMÄGIGKEIT | INDEX

BRANDSCHUTZ

BEZEICHNUNG TEILMODELL (DWG) : TGA - ELT :
ETAPPENORT | GEBÄUDENUMMER | LPH | KOSTENGRUPPE | PLANART | ZUORDNUNG | KOTRMÄGIGKEIT | INDEX

BAUPHYSIK

FREIGABE | FREIGABE

ORTDATUM	BAUHERR	ORTDATUM	PLANVERFASSER
21.10.2020 / up	1:200	18554	1:50,250,252
ERST. - DATUM / ERST.	MASZSTAB	PRJ - NR	CAD - PRJ
			15.04.2026
			PLOTDATUM

H/B = 594 / 841 (0.50m²)

- URHEBER- UND NUTZUNGSRECHTE VORBEHALTEN -